МЕКТЕПКЕ ДЕЙІНГІ білім ПЕДАГОТЕРДІҢ ТАМЫЗ КЕҢЕСІ

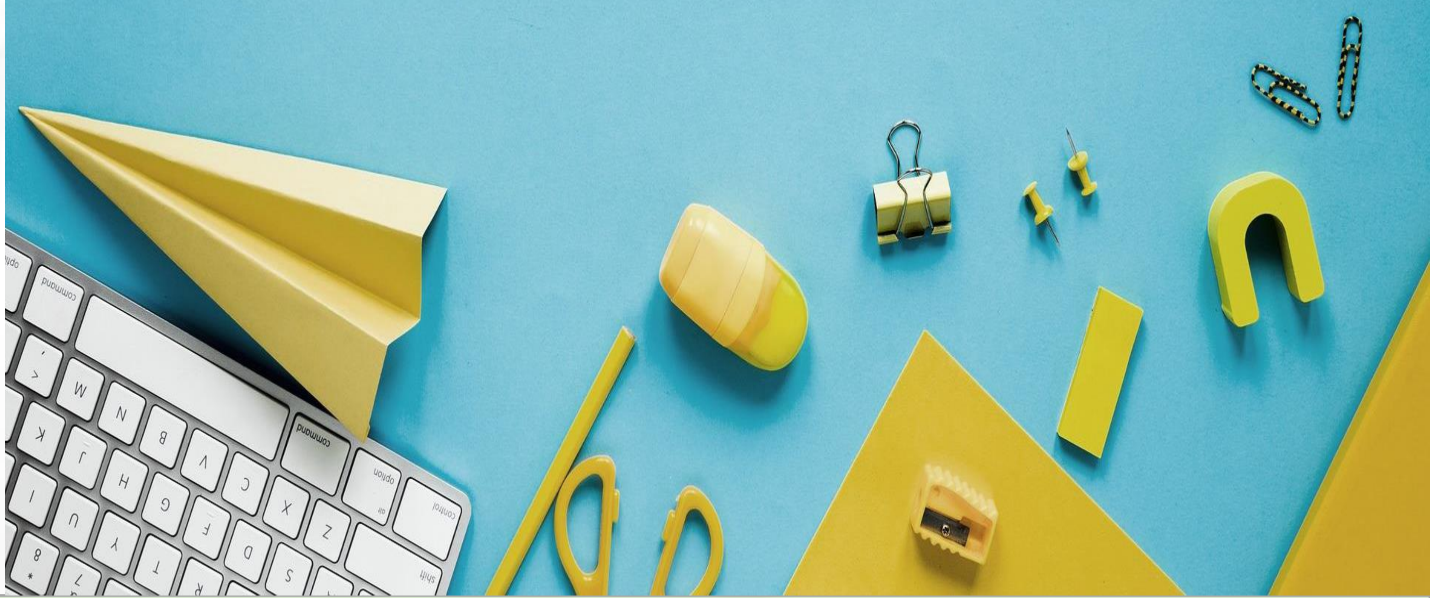

МЕМЛЕКЕТТІК БІЛІМ БЕРУ ТАПСЫРЫСЫН ОРНАЛАСТЫРУ

Баяндамашы:
Каримова Г.Р.,
Мектепке дейінгі және орта білім комитеті төрағасы

Нұр-Сұлтан, 2022 жыл

КОНКУРС НЕГІЗІНДЕ МЕМЛЕКЕТТІК ТАПСЫРЫСТЫ ОРНАЛАСТЫРУ

МДҰ қолданыстағы талаптар:

1. Өзінің қызметнің басталғаны туралы хабарлағандар
2. Санитарлық-гигиеналық жағдайларды жасағандар
3. Мектепке дейінгі тәрбие мен оқытуға мемлекеттік білім беру тапсырысын алуға өтінім бергендер

МДҰ қосымша талаптар:

1. Өрт ке қарсы қауіпсздік және терроризмге қарсы қорғану бойынша жағдай жасағандар
2. Автоматты хабарлау жүйесінің, дабыл кнопкасының және ішкі дыбыстық хабарлау жүйесінің болуын қамтамасыз еткендер
3. Бейнебақылау камераларының болуын қамтамасыз еткендер
4. ЕББҚЕ балаларға арнайы жағдай жасағандар
5. Жабдықтармен және балалар жиһазымен жабдықталғандар
6. Тәрбиеленушілерге медициналық қызмет көрсету және алғашқы медициналық көмек көрсету үшін жағдай жасағандар
7. Педагогикалық немесе бейіндік білімі бар педагогтермен қамтамасыз еткендер

КОНКУРС НЕГІЗІНДЕ МЕМЛЕКЕТТІК ТАПСЫРЫСТЫ ОРНАЛАСТЫРУ

Канцелярияға өткізетін 4 құжат (қағаз немесе электронды нұсқада):

1) өтініш;

2) МДҰ басшысының қолымен және мөрімен куәландырылған бейнебақылау камераларын, дабыл кнопкасын және дыбыстық хабарландыруды орналастыру схемасы ;

3) мектепке дейінгі ұйым мен алғашқы медициналық-санитариялық көмек ұйымы арасында 1 күнтізбелік жылға жасалған медициналық көмек (медициналық қызмет көрсету) көрсетуге арналған шарт;

4) педагогикалық немесе бейіндік білімі бар педагогтердің белгіленген үлгідегі білімі туралы құжаттары қоса берілген штат кестесінің көшірмесі).

Мемлекеттік ақпараттық жүйелер арқылы («электрондық үкіметтің» веб-порталы www.egov.kz, www.elicense.kz)

1. Қызметтің басталғаны немесе тоқтатылғаны туралы хабарлама
2. Медициналық қызметке лицензия (бар болса)
3. Заңды тқлғаның мемлекеттік тіркеу/қайта тіркеу куәлігі
4. Жылжымайтын мүлікті тіркеу құқықтары және оның техникалық сипаттамалары туралы анықтама
5. Санитарлық-эпидемиологиялық қорытынды
6. Зейнетақы жарналары және әлеуметтік аударымдар бойынша салық берешегінің жоқтығы туралы мәліметтер

КОНКУРС НЕГІЗІНДЕ МЕМЛЕКЕТТІК ТАПСЫРЫСТЫ ОРНАЛАСТЫРУ

Тәртібі айқындалды:

1. Қабылдау, тапсыру , құжаттарды тіркеу
2. Міндетті бейне және аудио жазбасы бар әлеуетті өнім берушілердің қатысуымен құжаттарды қарау
3. Мемлекеттік білім беру тапсырысын орналастыруға МДҰ Тізбесін қалыптастыру

Мектепке дейінгі ұйымдарға мүмкіндік ұсынылды:

1. Конкурс тәртібіне қайтадан қатысу
2. Өзектендірілген құжаттарды ұсына отырып, келесі күнтізбелік жылға арналған Тізбеге енгізу (бұрын орналастырылған мемлекеттік тапсырысы бар МДҰ үшін)

Тәуекелдер алынып тасталды:

1. Мектепке дейінгі ұйымның талаптарына сәйкес келмейтін және мерзімі өткен құжаттарды ұсыну
2. Комиссия мүшелерінің лауазымдық өкілеттіктерін теріс пайдалануы
3. Жеке және (немесе) заңды тұлғаларға заңсыз артықшылық көрсету

Ваучерлік қаржыландыруды енгізу

Ваучерлік қаржыландырудың ерекшеліктері:

- Ата-аналардың мектепке дейінгі ұйымды таңдауы
- Тізбеге енгізілген мектепке дейінгі ұйымдарға ғана нысаналы төлем
- Ата – аналардың қалауы бойынша баланы балабақшадан балабақшаға ауыстыру мүмкіндігі
- ЕДБ-мен негіздемелік келісім жасау
- Банктік шот ашу арқылы қаражатты басқару ата-анаға толығымен өтеді
- Мектепке дейінгі ұйымдар арасындағы бәсекелестікті күшейту және білім беру қызметтерін көрсету сапасын жақсарту
- Тәрбиеленушілер с анын қосып жазу жағдайларын азайту («өлі жандар»)
- Баланың білім беру траекториясын ата-ананың дербес құруы
- Ата-ана-бағалаушы (сюрвейер), қызметті соңғы алушы

Ваучерлі қаржыландыру схемасы

Білім басқармасы

1 МДҰ-дан өтінімдерді жинау туралы хабарландыру

3 МДҰ тізімін және күту тізіміндегі контингентті қалыптастырады

7 Қаражатты әр баланың Банктің корреспонденттік шотына салу

Ата-ана

*4 Мектепке дейінгі ұйымды таңдайды және келісім шартқа отырады

5 Мобильді қосымшаны жүктеп алып, тіркелу

11 Трансферттерді қадағалайды

Балабақша

2 Тізімге енгізуге өтінім беру

9 Қызмет көрсетеді

12 Төлем алады

Банк

6 ББ Шот ашады. Реквезиттерді ББ -на жібереді

8 Ата-аналардың есепшотына ақша аударады

10 Ата-ананың шотынан ақша аударады

* Бұл кезеңде барлық тараптар төртжақты келісім (қосу туралы негіздік келісім) жасайды.

НАЗАРЛАРЫҢЫЗҒА РАХМЕТ!